POSTURE DU CONSULTANT ET COMMUNICATION

m2iformation.fr

POURQUOI UTILISER LE TEST MBTI ?

Comprendre sa personnalité et celle des autres

- **Le test MBTI (Myers-Briggs type Indicator) => https://www.16personalities.com/fr**
- 4 critères :
  - L'orientation de l'énergie (Introverti / Extraverti)
  - Le recueil de l'information (Sensation / Intuition)
  - Le traitement de l'information (Pensée / Sentiment)
  - Le mode d'action (Jugement / Perception)
- Découvrir les **préférences spontanées de chacun** afin de **comprendre son mode de fonctionnement naturel et son mode de prise de décision.**
- En aucun cas, cela ne teste les compétences.
- Autre test : **Big Five Inventory (BFI) 5 grands facteurs de personnalité.**

(http://www.psychomedia.qc.ca/tests/inventaire-cinq-facteurs-de-personnalite)

Forces et faiblesses : http://le-mbti.e-monsite.com/articles/article-f5-qualites-et-defauts-des-differents-types-de-personnalite.html

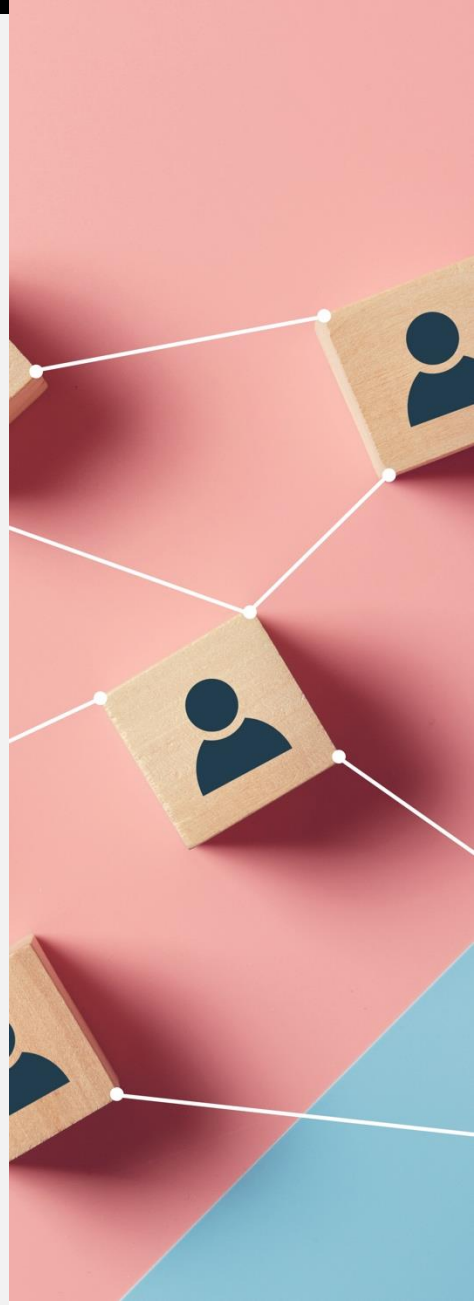

EXERCICE DE PRISE DE DÉCISION EN GROUPE

Perdu dans le désert

SERIOUS GAME

Utopios® Tous droits réservés.

SERIOUS GAME

UNE PETITE HISTOIRE

- Il est approximativement 10h00 du matin et nous sommes mi-aout.
- Vous êtes dans le désert de Sonora au sud-ouest des Etats-Unis.
- L'avion léger bimoteur, contenant les corps du pilote et du co-pilote, a complètement brulé. Il reste seulement l'armature de l'avion. Par chance personne n'est blesse parmi les survivants au crash !
- Le pilote n'a informé personne de votre position avant l'accident.
- Cependant, il a indiqué avant l'impact que vous étiez a 110 KM au sud, sud-ouest d'un camp de mineurs qui est l'habitation connue la plus proche, et que vous étiez approximativement à 80 KM à l'extérieur de votre couloir aérien prévu dans le plan de vol. La zone immédiate est tout à fait plat et excepté les cactus occasionnels, elle semble être plutôt déserte. Le dernier rapport météo a indiqué que la température atteindrait 41°c le jour, ce qui signifie une température au niveau du sol de 45°c. Vous êtes habillés de vêtement léger (chemisettes, pantalons légers, chaussettes et chaussures de ville.) Chacun a un mouchoir.
- Collectivement, vos poches contiennent 2.83 Euros en pièces, 85 Euros en billets, un paquet de cigarettes et un stylo bille.
- Avant que l'avion brule, votre groupe a récupéré les 15 articles énumérés sur le slide suivant

Utopios® Tous droits réservés.

SERIOUS GAME

PERDUS DANS LE DÉSERT

COACH-AGILE.COM KIT D'ANIMATION

LES OBJETS RETROUVÉS ☺ DANS LE DÉSERT

- Une paire de lunettes de soleil (pour chaque survivant)
- Un parachute
- 2 bouteilles de vodka
- Un kit d'urgence avec pansement
- ½ litre d'eau par personne
- Une boussole
- Plusieurs manteau (pour chaque survivant)
- Une lampe de poche
- Une carte aérienne de la région
- Un pancho en plastique contre la pluie par personne
- Un couteau suisse
- Un livre : l'encyclopédie de la vie sauvage dans le désert
- Un pistolet 45 chargé
- Un miroir pour se maquiller
- Une boite de comprimés de sel

Utopios® Tous droits réservés.

SERIOUS GAME

LA PRIORISATION DE LA NAVY

Objets	Réponse
Un miroir pour se maquiller	1
Un manteau (pour chaque survivant)	2
1/2 litre d'eau par personne	3
Lampe de poche	4
Un parachute	5
Un couteau suisse	6
Un pancho en plastique contre la pluie par personne	7
Un pistolet 45 chargé	8
Une paire de lunettes de soleil (pour chaque survivant)	9
Un kit d'urgence avec pansement	10
Une boussole	11
Une carte aérienne de la région	12
Un livre (encyclopédie de la vie sauvage dans le dessert)	13
2 bouteilles de vodka	14
Une boite de comprimés de sel	15

Utopios® Tous droits réservés.

LES BASES DE LA COMMUNICATION

Les concepts clés

QU'EST-CE QUE LA COMMUNICATION ?

Comprendre pour favoriser les conditions d'une communication optimale

- Définition de Marie Claude Gélinas, auteure de « La communication efficace »
- « La communication est **un processus dynamique** par lequel **un individu institue une relation** avec quelqu'un pour **transmettre** ou **échanger** des **idées**, des **connaissances**, des **émotions**, aussi bien par la langue orale ou écrite ainsi que par un autre système de signes : gestes, musiques, dessins, etc… »

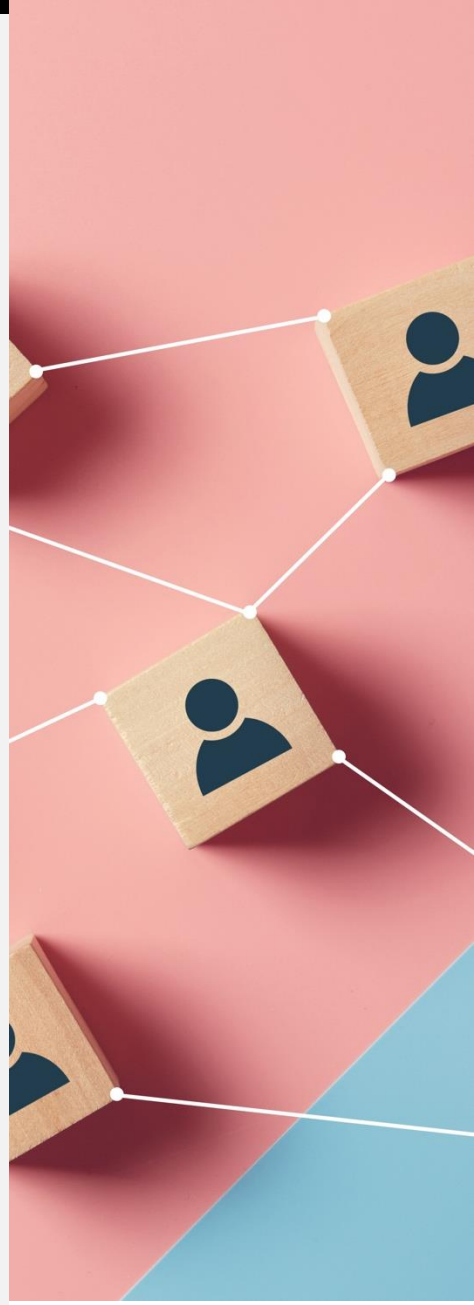

LES PROBLÈMES DE COMMUNICATION EN ENTREPRISE

Comprendre pour favoriser les conditions d'une communication optimale

- L'incompréhension / problème de vision
- Le manque de clarté/transparence
- La quantité d'information
- Le timing
- Modes de fonctionnement imprécis

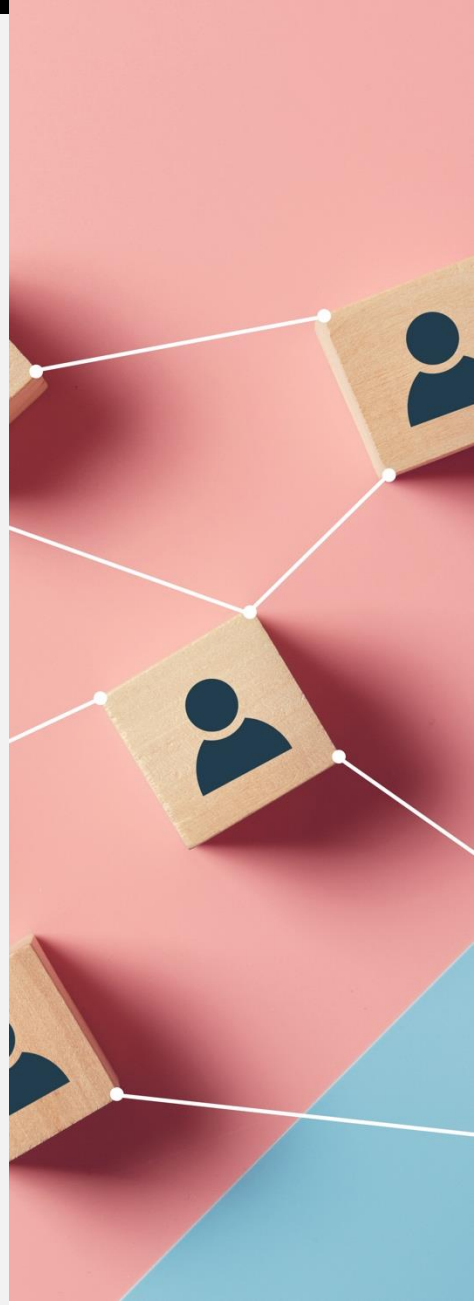

LES PROBLÈMES DE COMMUNICATION EN ENTREPRISE / LES SOLUTIONS

Comprendre pour favoriser les conditions d'une communication optimale

- Partager la même méthode de communication
- Transmettre la bonne information, au bon moment
- Pratiquer l'écoute active
- Établir une trace écrite lorsque c'est nécessaire
- Choisir ses mots avec discernement
- S'assurer que l'information est claire pour son interlocuteur
- Rester concis

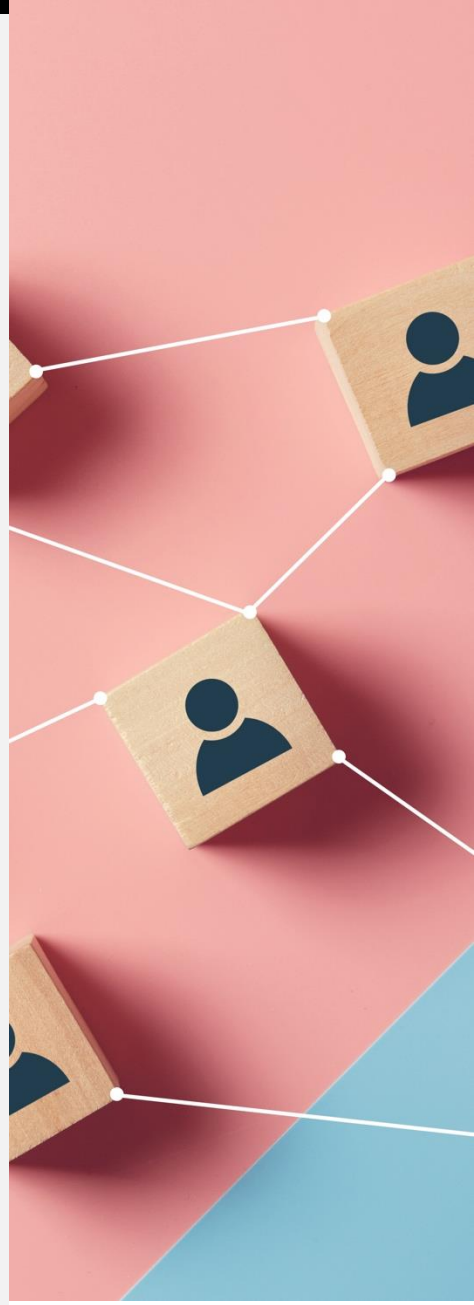

LES 3 FORMES DE COMMUNICATION

Comprendre pour favoriser les conditions d'une communication optimale

LES COMPOSANTES DE LA COMMUNICATION

Comprendre pour favoriser les conditions d'une communication optimale

MESSAGE
Signaux conscients ou inconscient

ACTEURS
Interlocuteurs qui participent aux messages

CANAL
Support de transmission du message

LES COMPOSANTES DE LA COMMUNICATION

STRATEGIES
Mise en œuvre d'actions

CONTEXTE
Cadre général où se déroule la communication

SENS
Signification du message

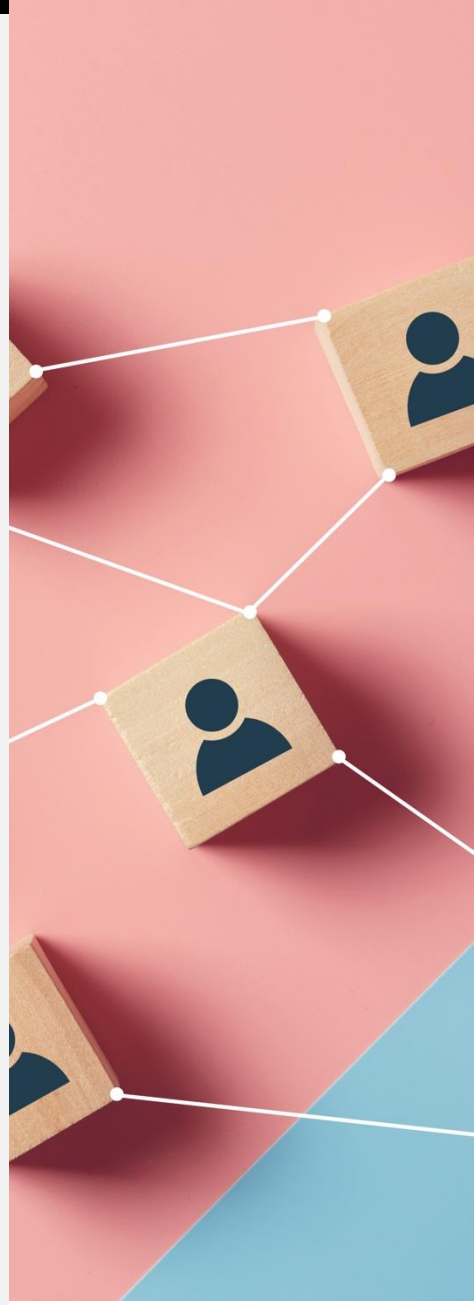

LE SCHÉMA DE LA COMMUNICATION (JAKOBSON)

Comprendre pour favoriser les conditions d'une communication optimale

Référent/contexte : *à propos de quoi ?*

Emetteur
Qui ?

Message
Dit quoi ?

Récepteur
À qui?

Feed-back
En espérant quel retour ?

Canal
Par quel moyen ?

Code
Dans quel langage ?

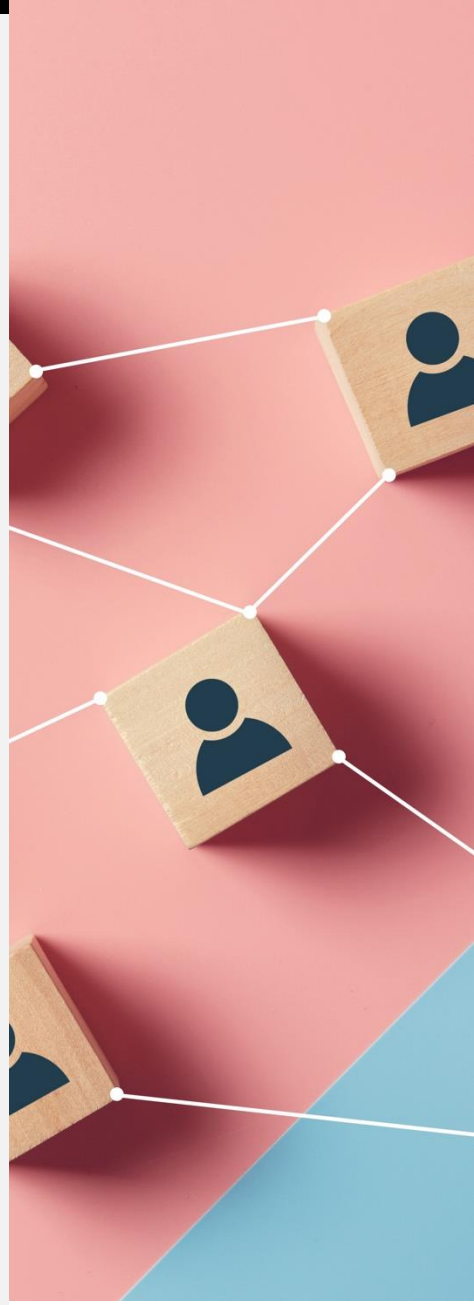

LES ENJEUX DE LA COMMUNICATION

Comprendre pour favoriser les conditions d'une communication optimale

INFORMATIF
Acte d'informer quelqu'un

NORMATIFS
Acte d'élaboration de normes relationnelles

POSITIONNEMENT D'IDENTITE
Acte de positionnement personnel

LES ENJEUX DE LA COMMUNICATION

RELATIONNELS
Acte de concrétisation de la relation humaine

INFLUENCE
Acte d'influencer autrui

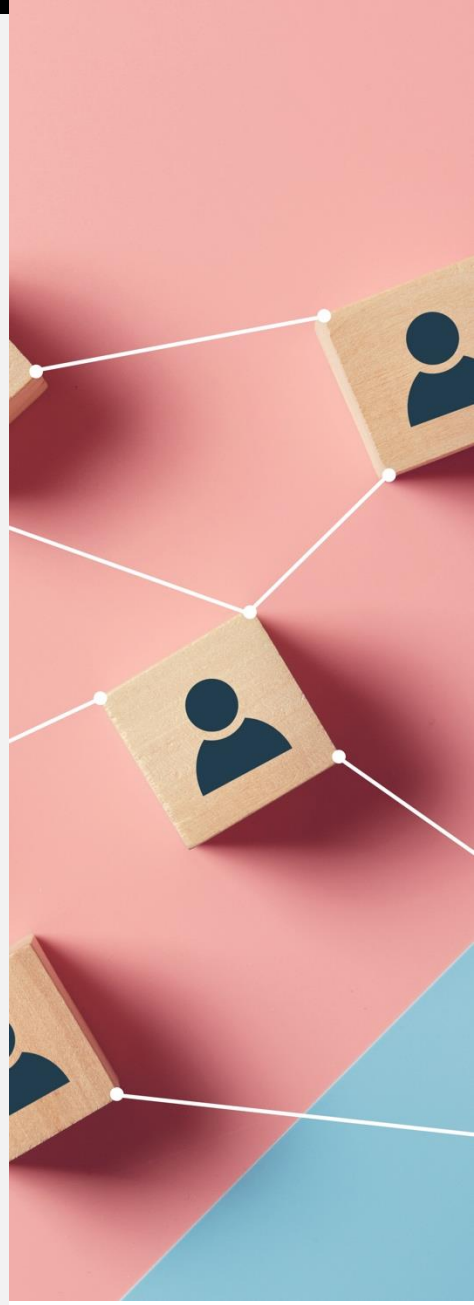

LES FACTEURS D'ECHECS

Comprendre pour favoriser les conditions d'une communication optimale

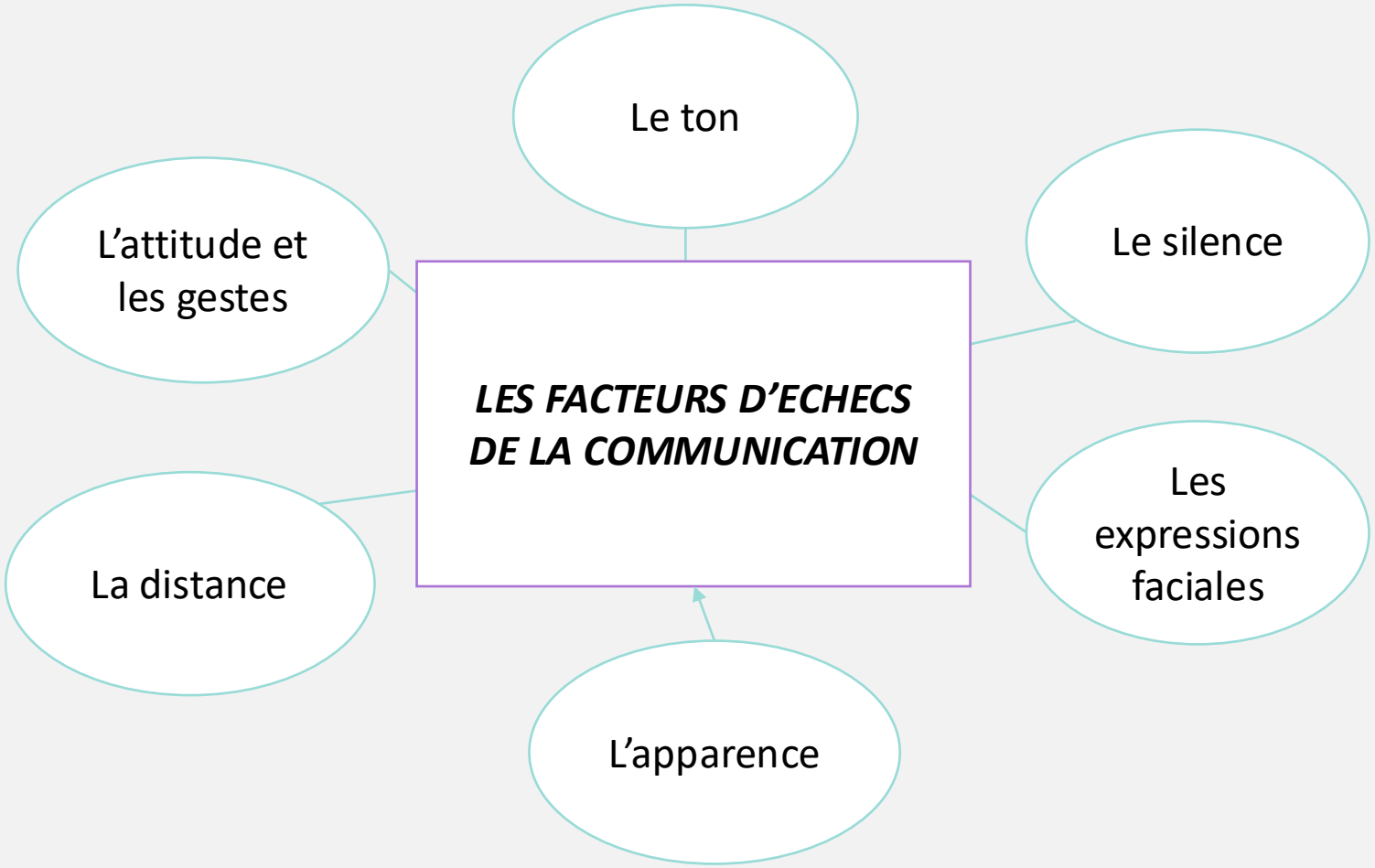

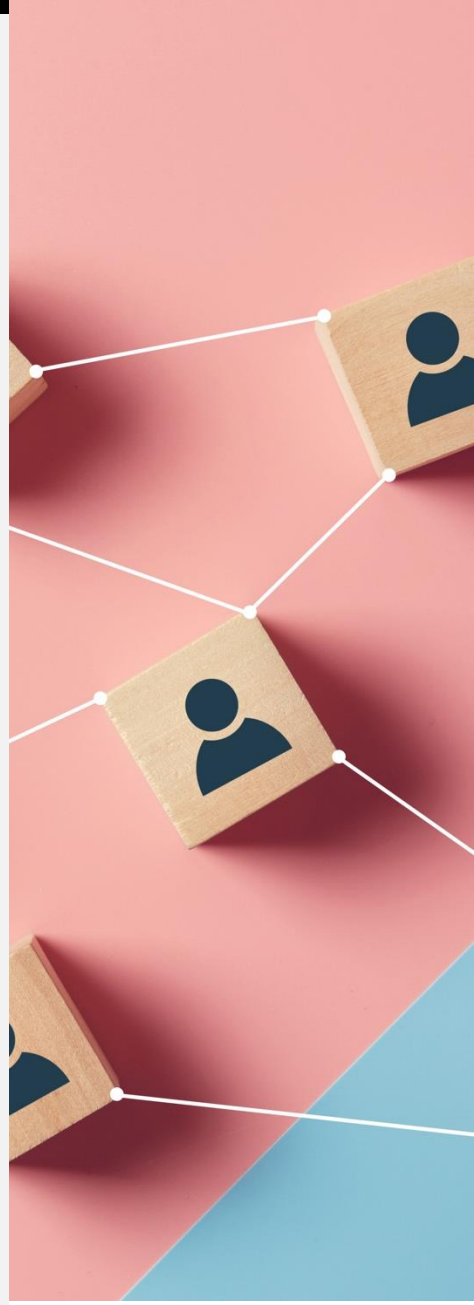

LES FACTEURS D'ECHECS

Comprendre pour favoriser les conditions d'une communication optimale

Capacité à comprendre et partager les émotions des autres

Attention
Se rendre compte de l'émotion d'autrui

Remarquer

Empathie cognitive
Identifier, comprendre, et interpréter les émotions des autres

Comprendre

Empathie affective
Contagion émotionnelle
Partager son émotion

Ressentir

Répondre

Empathie prosociale
Réconforter, montrer son soutien à autrui

Extrait : Auteur : Adeline Lacroix
Autisme au féminin, approche historique, scientifique, regards cliniques

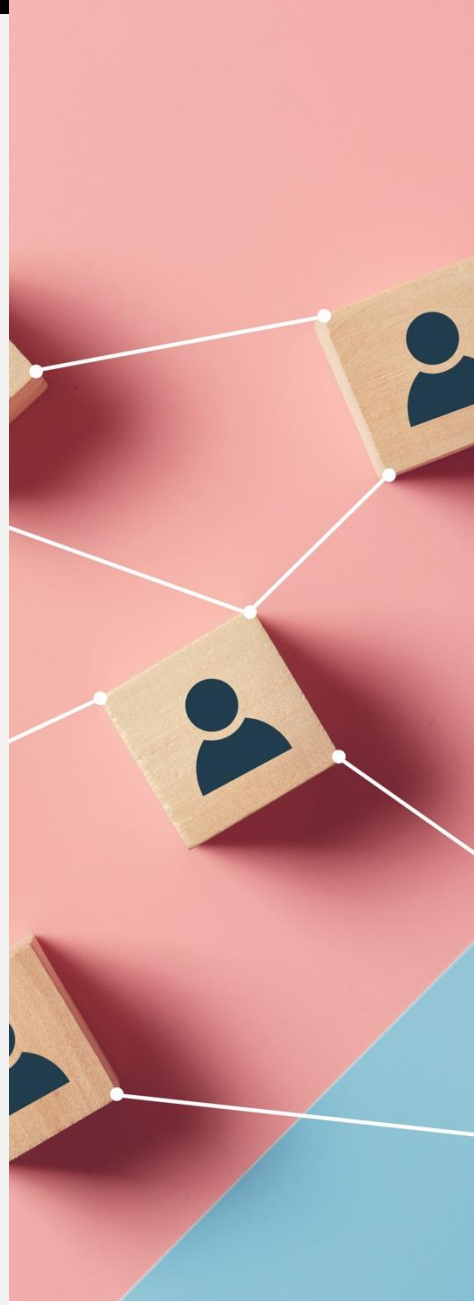

LES BIAIS COGNITIFS

Par Marine ABADI

UN BIAIS COGNITIF, C'EST QUOI ?

Les identifier

- Le **biais cognitif** est un mécanisme de pensée à l'origine d'une altération du jugement. À cause des biais cognitifs, la prise de décision de l'individu sera faussée.
- On l'utilise dans différents domaines : UX design par ex, recrutement…
- Les biais cognitifs vont influencer nos choix.
- Plus on doit retenir d'information, plus elles ont un impact

UN BIAIS COGNITIF, C'EST QUOI ?

Les identifier

- **Biais sensori-moteurs** (illusions liées aux sens et à la motricité)
- **Biais attentionnels ou biais d'attention** (problèmes d'attention)
- **Biais mnésique** (en rapport avec la mémoire)
- **Biais de jugement** (déformation de la capacité de juger)
- **Biais de raisonnement** (paradoxes dans le raisonnement)
- **Biais liés à la personnalité** (en rapport avec la culture, la langue, l'influence sociale…)
- Il y en a 250 ….

- DIFFÉRENTS DES **distorsions cognitives** : erreurs que nous commettons lorsque nous enregistrons des informations, c'est-à-dire des mauvaises interprétations de ce qui se passe dans notre environnement.

UN BIAIS COGNITIF, EN BREF

Les identifier

- **Une distorsion dans le traitement cognitif d'une information**
- **Une pensée, souvent fausse que l'on prend de manière inconsciente**

LE BIAIS DE GÉNÉRALISATION

C'est quoi ? / Comment l'utiliser en entretien ?

RH
Exemple : Il a travaillé dans la même entreprise que moi, il va être aussi performant.

- **Comment l'utiliser ? :** Utiliser son réseau et ses expériences pour les mettre en valeur

Projet IT

Exemple :
« Sur les projets précédents, les utilisateurs finaux ont toujours résisté au changement, donc vos équipes feront pareil. »

- **Comment l'utiliser ?**
  S'appuyer sur des expériences passées pour **anticiper les risques** et proposer des actions préventives (accompagnement au changement, formations, communication), tout en restant ouvert aux spécificités du client.

LE BIAIS DE SYMPATHIE

C'est quoi ? / Comment l'utiliser en entretien ?

RH
Exemple : Tu parais sympathique, j'ai confiance en toi.

- **Comment l'utiliser ? :** Etre agréable, souriant, avenant, courtois, sourire, poser des questions.

PROJET IT
Exemple :
« Le client a le même parcours technique que moi, on se comprend rapidement, il me fera confiance sur les choix techniques. »

- **Comment l'utiliser ?**
  Créer une **relation de proximité authentique** en valorisant les points communs (culture tech, contraintes métier, vision produit) pour instaurer la confiance et faciliter les décisions.

LE BIAIS DE POSITION (OU D'AUTORITÉ)

C'est quoi ? / Comment l'utiliser en entretien ?

RH
Exemple : La première ou la dernière impression

- **Comment l'utiliser ? :** Si on peut éviter d'être reçu au milieu des autres entretien, ou bien en début / ou fin de journée.

PROJET IT
Exemple :
« Le DSI affirme que cette solution est la meilleure, donc elle doit être la bonne. »

- **Comment l'utiliser ?**
  Reconnaître la légitimité des rôles clés tout en **structurant ses recommandations** avec des arguments factuels (benchmarks, POC, retours d'expérience) afin d'influencer sans s'imposer.

LE BIAIS DE CONFIRMATION

C'est quoi ? / Comment l'utiliser en entretien ?

RH
Exemple : Son CV me plait beaucoup, son profil va me plaire.

- **Comment l'utiliser ? :** Idéal pour faire une bonne impression dès le départ, utiliser la recommandation

PROJET IT
Exemple :
« Le client est convaincu que le cloud coûte toujours plus cher, il ne retient que les chiffres qui vont dans ce sens. »

- **Comment l'utiliser ?**
  Identifier les croyances existantes du client et **présenter les informations dans son cadre de référence**, puis introduire progressivement des contre-exemples chiffrés et contextualisés.

LE BIAIS DE CONTRASTE

C'est quoi ? / Comment l'utiliser en entretien ?

RH
Exemple : Vous serez toujours comparé aux autres

- **Comment l'utiliser ? :** Il faut se démarquer par des faits, des anecdotes, des éléments concrets.

PROJET IT
Exemple :
« Après avoir vu une solution très complexe et coûteuse, cette proposition intermédiaire paraît simple et raisonnable. »

- **Comment l'utiliser ?**
  Présenter plusieurs scénarios (complexe, intermédiaire, minimal) pour **mettre en valeur la solution cible** sans la survendre, en montrant clairement les compromis.

LE BIAIS DE L'ABSTRACTION SÉLECTIVE

C'est quoi ? / Comment l'utiliser en entretien ?

RH
Exemple : Vous avez fait une remarque lors de l'entretien négative et marquante

- **Comment l'utiliser ? :** Eviter de mentionner certains éléments de son parcours, montrer le meilleur de soit même.

PROJET IT
Exemple :
« Le client se focalise sur un incident passé du projet et en déduit que toute la solution est instable. »

- **Comment l'utiliser ?**
  Recentrer la discussion sur une **vision globale** : indicateurs de performance, stabilité dans le temps, bénéfices long terme, afin d'éviter qu'un détail isolé domine la perception.

LE MODÈLE DISC

Par Marine ABADI

LE MODÈLE DISC

Le DISC est un modèle de comportement, pas de personnalité.
Il décrit **comment une personne agit, communique et décide** dans un contexte donné.

- Il repose sur **4 profils principaux** :
- **D – Dominance**
- **I – Influence**
- **S – Stabilité**
- **C – Conformité**

Chaque personne a **une combinaison** de ces 4 dimensions, avec une dominante.
Il n'y a pas de bon ou mauvais profil, Chaque profil a ses forces et ses limites.

L'enjeu : comprendre l'autre pour mieux travailler ensemble

LE MODÈLE DISC

Profil D : Dominance

- **Orientation :** Action – Résultats – Décision rapide

- **Caractéristiques clés :**
  - Direct, franc, orienté objectif
  - Aime décider, avancer vite
  - Tolère peu les lenteurs

- **À privilégier dans la communication :**
  - Aller droit au but
  - Parler résultats, impacts, ROI
  - Proposer des choix clairs

- **À éviter :**
  - Trop de détails
  - Longues justifications

LE MODÈLE DISC

Profil I : Influence

- **Orientation :** Relation – Enthousiasme – Idées

- **Caractéristiques clés :**
  - Expressif, sociable, positif
  - Aime convaincre et échanger
  - Motivé par la reconnaissance

- **À privilégier dans la communication :**
  - Échanges dynamiques
  - Vision globale, storytelling
  - Valorisation et feedback positif

- **À éviter :**
  - Ton trop froid ou trop technique
  - Réunions trop rigides

LE MODÈLE DISC

Profil S : Stabilité

- **Orientation :** Sécurité – Coopération – Continuité

- **Caractéristiques clés :**
  - Calme, patient, fiable
  - Aime les environnements stables
  - Attaché aux relations durables

- **À privilégier dans la communication :**
  - Rassurer
  - Expliquer les impacts humains
  - Donner du temps pour décider

- **À éviter :**
  - Pression excessive
  - Changements brusques

LE MODÈLE DISC

Profil C : Conformité

- **Orientation :** Qualité – Analyse – Règles
- **Caractéristiques clés :**
  - Précis, logique, structuré
  - Aime les faits et les preuves
  - Sensible aux risques et à la qualité

- **À privilégier dans la communication :**
  - Données factuelles
  - Méthodes, processus, documentation
  - Réponses structurées

- **À éviter :**
  - Approximations
  - Promesses non étayées

LE MODÈLE DISC

Le DISC permet de :

- Adapter sa **communication client**
- Mieux **gérer les tensions**
- Améliorer la **collaboration équipe**
- Gagner en **efficacité relationnelle**

Clé de réussite :

- Ne pas changer qui l'on est, mais **adapter sa posture à l'autre**.

MERCI DE VOTRE ATTENTION
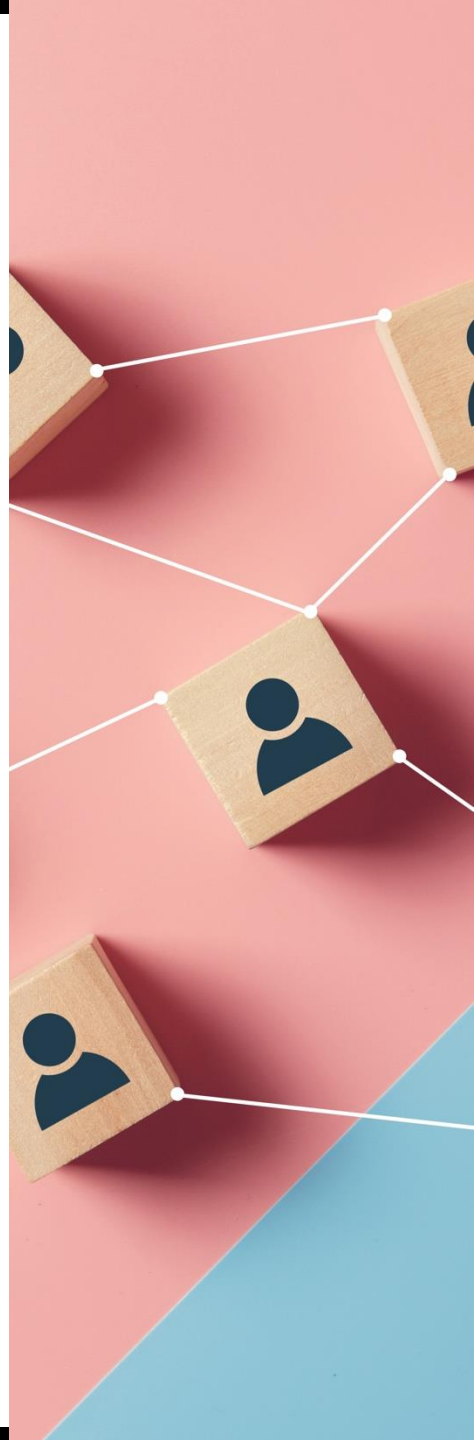
Marine ABADI ✉ *marine@utopios.net*